

kaliber 09-20

Ersatzteile-Verzeichnis

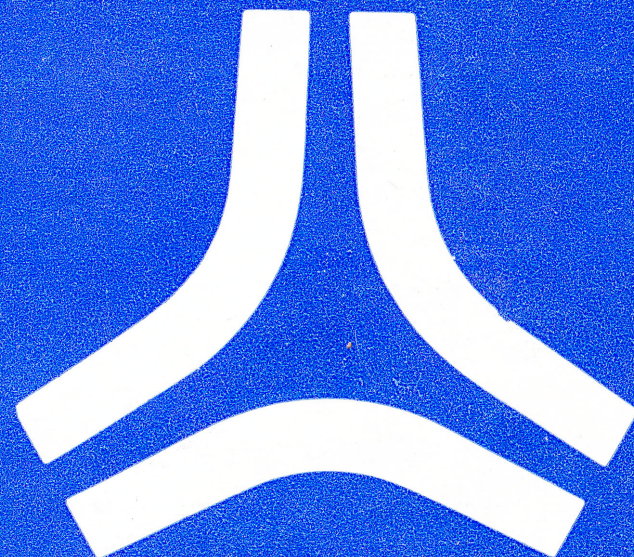

VEB Uhrenwerk
Glashütte
im VEB Uhren-u.
Maschinenkombinat

DAMENARMBANDUHR

kaliber 09-20

Abmessungen:	13 × 15,15 mm Tonnenform (5 $\frac{1}{2}$ ''')
Bauhöhe:	3,5 mm
Ganggenauigkeit:	entspricht TGL 20 002
Schwingsystem:	schraubenlose Unruh 6,5 mm Dmr, Spirale Nivarox 2, 21 600 Halb- schwingungen/h
Hemmung:	Palettenankerhemmung
Gangdauer:	38 h
Triebfeder:	selbstschmierend, bruchsicher
Aufzug:	Kupplungsaufzug
Steine:	17 Funktionssteine
Schutzgrad:	stoßgesichert



GLIEDERUNG

1.1 GESTELL

1.2 AUFZUG

1.3 FEDERHAUS UND LAUFWERK

1.4 HEMMUNG UND REGLER

1.5 ZEIGERWERK

1.6 STEINE

1.7 SCHRAUBEN

Den Abbildungen liegen unterschiedliche Maßstäbe zugrunde.



Bestellnummer

Bezeichnung

1-08-20-002.0-00

Wechselradstift

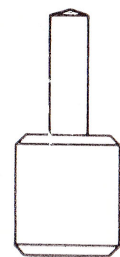

1-08-20-003.0-00

Brückenfuß

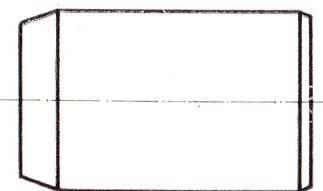

1-09-20-033.5-00

Räderwerkbrücke

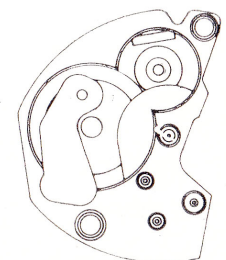

1-09-20-038.5-00

Ankerkloben

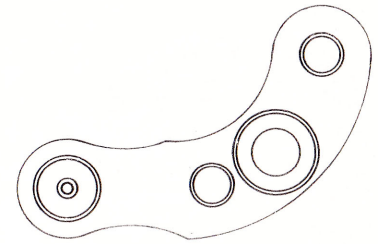

1-09-20-042.1-00

Unruhkloben

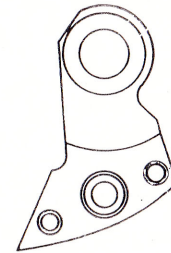

1-08-20-044.0-00

Klobenunterlage

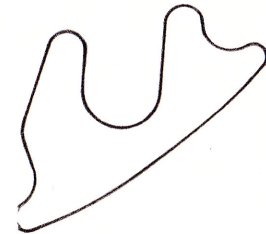



Bestellnummer

Bezeichnung

1-08-20-006.0-00

Winkelhebel

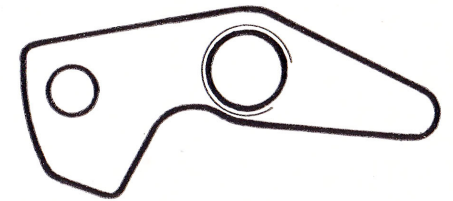

1-09-20-020.0-00

Winkelhebelfeder

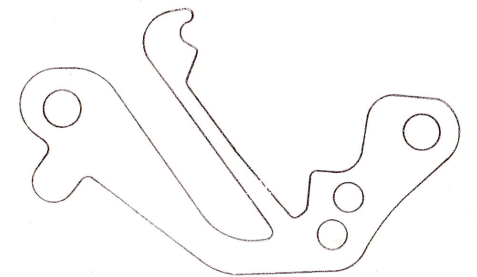

1-08-20-010.0-00

Sperrklinkenfeder



1-09-20-011.0-00

Sperrklinke



1-08-20-012.0-00

Sperrrad

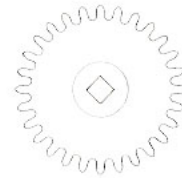

1-08-20-015.0-00

Kupplungsrad

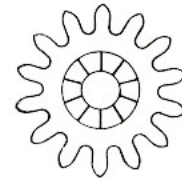

1-08-20-016.0-00

Kupplungstrieb

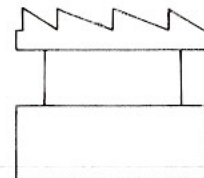

1-09-20-017.0-00

Kupplungshebel

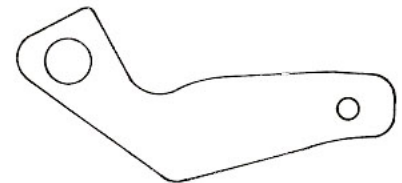

1-08-20-018.0-00

Kupplungshebelfeder

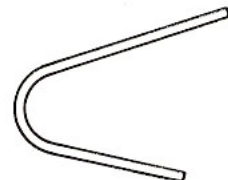

1-08-20-025.0-00

Kronrad

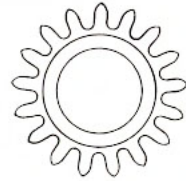

1-08-20-026.0-00

Kronradring



1-09-20-835.0-00

Aufzugwelle





Bestellnummer

Bezeichnung

1-09-20-103.6-00

Minutenrad mit Rohr

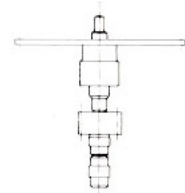

1-09-20-103.1-00

Minutenrohr



1-08-20-105.5-00

Kleinbodenrad

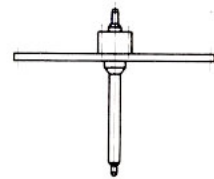

1-08-20-108.5-00

Sekundenrad

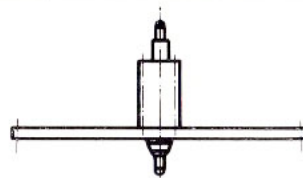

1-09-20-120.5-00

Federhaus

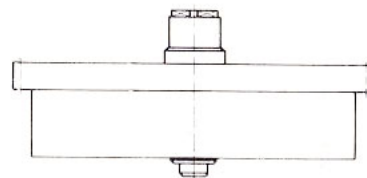

1-09-20-122.0-00

Federwelle

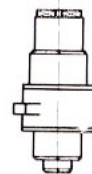

1-09-20-124.0-00

Zugfeder

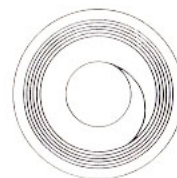



Bestellnummer

Bezeichnung

1-09-20-201.5-00

Ankerrad

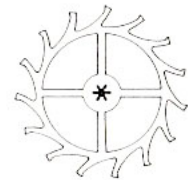

1-09-20-203.5-00

Anker



1-09-20-204.0-00

Ankerwelle



1-09-20-208.7-00

Unruh mit Spirale

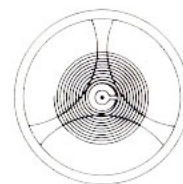

1-09-20-209.0-00

Unruhwelle



1-09-20-212.0-00

Spiralklötzchen
Nur in Verbindung mit
Klötzchenträger 1-09-20-218.0-00

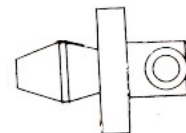

1-09-20-215.5-00

Rücker

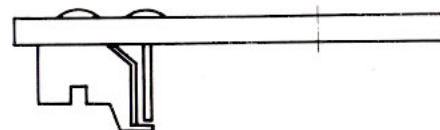

1-09-20-218.0-00

Klötzchenträger
Nur in Verbindung mit
Spiralklötzchen 1-09-20-212.0-00

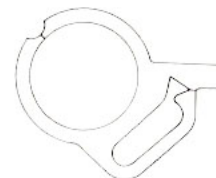

1-09-20-222.5-00

Doppelscheibe mit Ellipse

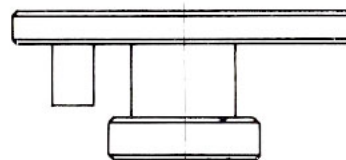

1-09-20-224.5-00

Spirale

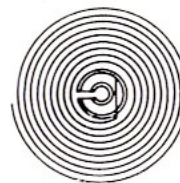

1-09-20-211.0-00

Spiralklötzchen
Nur in Verbindung mit
Klötzchenträger 1-09-20-223.0-00

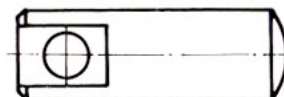

1-09-20-223.0-00

Klötzchenträger
Nur in Verbindung mit
Spiralklötzchen 1-09-20-211.0-00

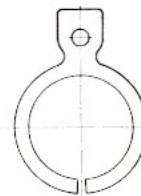



Bestellnummer

Bezeichnung

1-08-20-032.0-00

Zeigerstellrad



1-08-20-112.5-00

Wechselrad

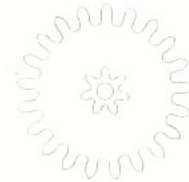

1-08-20-115.0-00

Stundenrad

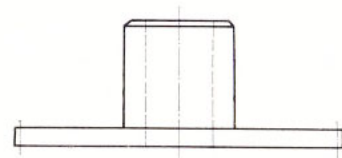

1-08-20-116.0-00

Spreizfeder

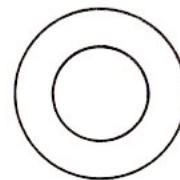

1-08-20-836.5-10

(Kronenhalslänge 0,9 mm) Farbe angeben
Krone

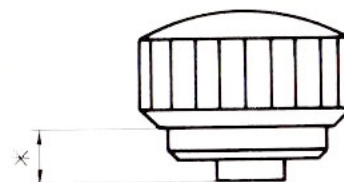

1-08-20-836.5-01

(Kronenhalslänge 0,6 mm) Farbe angeben
Krone

Stundenzeiger

2,7; 3; 3,7; 4; 4,5; 5 und 7 mm lang
(bei Bestellung Länge und Farbe angeben)

Minutenzeiger

3,5; 4; 4,5; 5; 5,5; 6; 6,5; 6,7; 8 und 10 mm lang
(bei Bestellung Länge und Farbe angeben)



Bestellnummer

Bezeichnung

1-09-20-046.6-00

oberer Stoßsicherungsblock

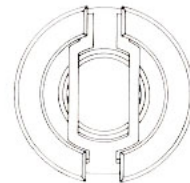

1-09-20-146.6-00

Incabloc oben (Ret. 08.100.12-257)

1-09-20-047.5-00

Steinfutter



1-09-20-147.5-00

Steinfutter für Incabloc (Ref. 11-08)

1-08-20-048.0-00

obere Decksteinfeder

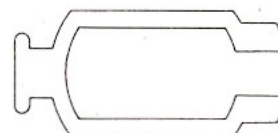

1-09-20-148.0-00

obere Decksteinfeder für Incabloc
(Ref. 170.03)

1-09-20-048.0-00

untere Decksteinfeder

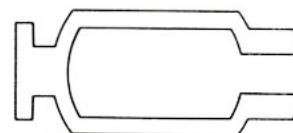

1-09-20-149.0-00

untere Decksteinfeder für Incabloc
(Ref. 173.03)

1-09-20-050.6-00

unterer Stoßsicherungsblock

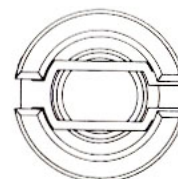

1-09-20-150.6-00

Incabloc unten (Ref. 08.113.20)

Bestellnummer

Bezeichnung

Abmessung

Verwendung

1-09-20-071.0-00

Lochstein

1011 × 0,20

als oberer Ankerstein

1-08-20-072.0-00

Lochstein

0845 × 0,30

als unterer Minutenstein

1-08-20-073.0-00

Lochstein

0712 × 0,25

als oberer und unterer
Sekundenradstein

1-08-20-074.0-00

Lochstein

1030 × 0,30

als oberer Minutenstein

1-09-20-081.0-00

Ausgangspalette

1-09-20-080.0-00

Eingangspalette

1-08-20-079.0-00

unterer Deckstein

1120

1-09-20-152.0-00

unterer Deckstein
für Incabloc (Ref. 122.11)

1220

1-08-20-078.0-00

oberer Deckstein

1130

1-09-20-151.0-00

oberer Deckstein
für Incabloc (Ref. 121.11)

1230

1-08-20-070.0-00

Lochstein

0715 × 0,25

als oberer und unterer
Kleinbodenradstein

1-09-20-075.0-00

Lochstein

1011 × 0,25

als unterer Ankerstein
oberer und unterer
Ankerradstein



Bestellnummer

Bezeichnung

1-09-20-007.0-00

Winkelhebelschraube

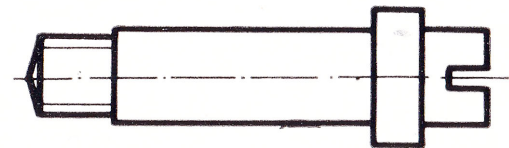

1-08-20-009.0-00

Winkelhebelfederschraube

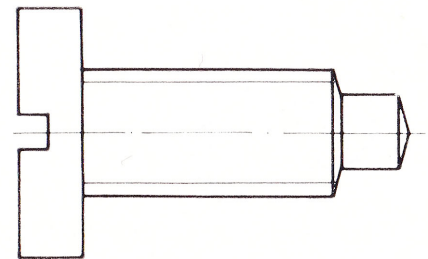

1-09-20-013.0-00

Sperradschraube

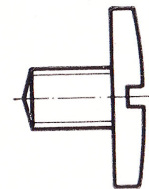

1-08-20-023.0-00

Zifferblattschraube

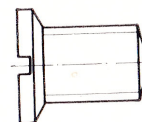

1-09-20-030.0-00

Kronradschraube

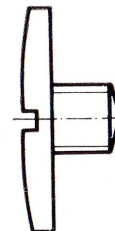

1-09-20-034.0-00

Brückenschraube

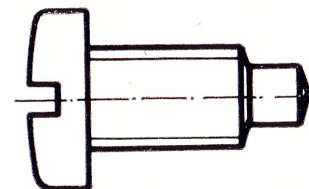

1-08-20-040.0-00

Ankerklobenschraube

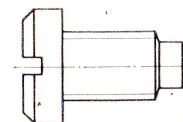

1-08-20-219.0-00

Spiralklötzchenschraube

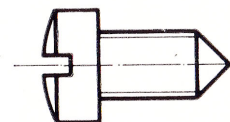

**VEB Uhrenwerk
Glashütte
im VEB Uhren- und
Maschinenkombinat**

DDR — Glashütte

August-Bebel-Str. 1

Deutsche Demokratische Republik

Telefon: Glashütte 491

Telegramme: GUB Glashütte Stadt

Telex: 2271 gub dd

Bereich Uhren-Export-Import

DDR — 102 Berlin

Schicklerstr. 7

Telefon: Berlin 51 09 321

Telegramme: Intermed Berlin

Telex: Berlin 0 112 666

Bankverbindung:

Deutsche Außenhandelsbank Berlin

Konto-Nr.: 6651-18-728022

Konto-Nr.: 6651-19-728024